

Verkorte gebruiksaanwijzing NovoPen® 4

Plaatsen van Penfill® patroon en NovoFine® injectienaald

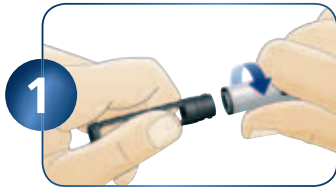

1 Verwijder de dop van de pen en draai beide partijen los van NovoPen® 4

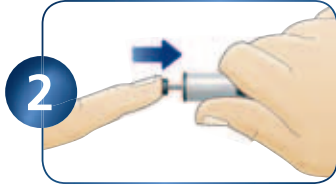

2 Als de stamper nog niet is teruggedraaid, duwt u de stamper in de penkast totdat hij vastzit



3 Plaats een Penfill® patroon in de patroonhouder en schroef uw pen in elkaar tot u een "klik" hoort of voelt



4 Trek de buitenste naaldbeschermingskap van NovoFine® naald en draai de naald op de gekleurde rand van de patroon

Ontluchten van de patroon



1 Trek de drukknop uit en stel bij een nieuw patroon **4 eenheden** in of **1 eenheid** bij een patroon al in gebruik



2 Houd NovoPen® 4 rechtop en tik vervolgens een paar keer op de patroonhouder

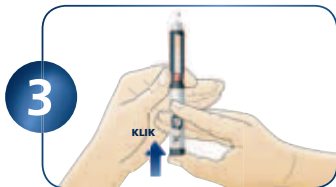

3 Druk de drukknop helemaal in totdat u een "klik" hoort of voelt. Bovenaan de naald **moet** een druppel insuline **verschijnen**. Indien nodig herhaal stap 1 tot 3

Dosis instellen en injecteren



1 Trek de drukknop uit en stel het aantal eenheden in dat u moet injecteren. Als u per ongeluk een andere dosis heeft ingesteld, draait u de doseerknop gewoon terug









2 Injecteer de dosis door de drukknop volledig in te drukken tot u een "klik" hoort of voelt. Laat NovoFine® naald **ten minste 6 seconden** onder de huid

De nieuwe
Novo Nordisk

Pen

De  van NovoPen[®] 4
t.o.v. NovoPen[®] 3

-  De stamper valt automatisch terug in de penkast van NovoPen[®] 4. Duw zacht totdat hij vastzit
-  Eenvoudige patroonverwisseling:
Enkel een halve draai tot "bevestigingsklik"
-  Drukknop uit te trekken vóór de dosisinstelling:
Geen insulineverspilling
-  Onmogelijk om meer insuline te selecteren dan zich in de patroon bevindt
-  Eenvoudige dosiscorrectie door de drukknop terug te draaien, zonder insulineverlies
-  Na de injectie een hoorbare "klik"
ter bevestiging van volledige dosisinjectie



Voor een uitgebreide gebruiksaanwijzing
surf naar novonordisk.be